

Sportello d'ascolto Pedagogico ed educazione Emotiva

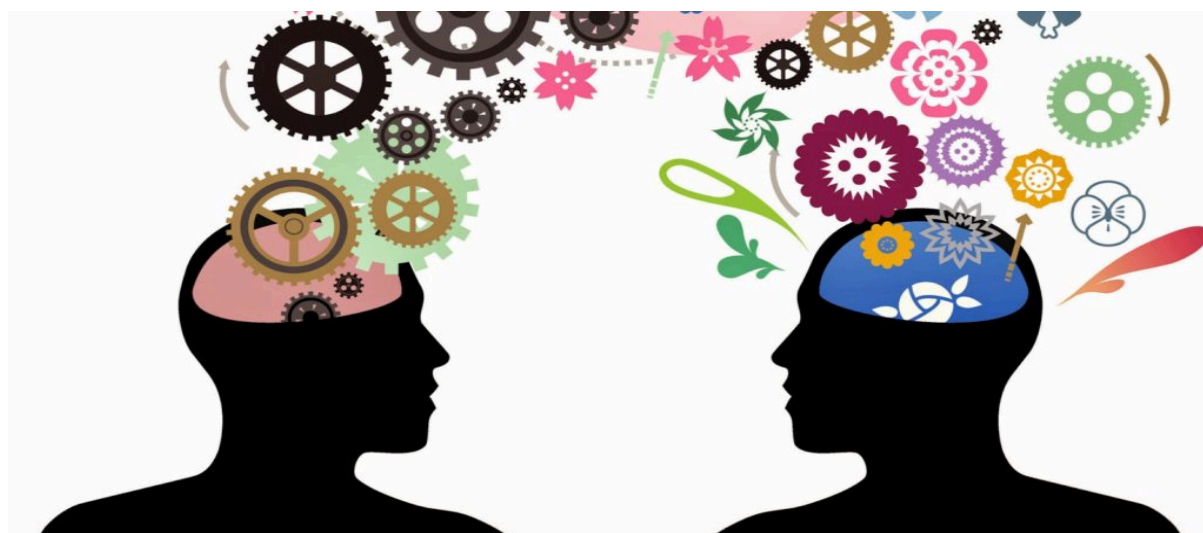

Lo sportello d'ascolto pedagogico ha la funzione di sostenere gli **insegnanti** nella gestione della classe e delle relative problematiche, nella gestione di alunni con difficoltà di apprendimento, darà supporto metodologico e didattico, cercando la strategia più efficace. E' rivolto a **TUTTI I GENITORI**, Lo Sportello d' Ascolto è uno spazio di incontro tra scuola e famiglia. La scuola, insieme alla famiglia, è la principale agenzia di formazione e di socializzazione dell'individuo, uno dei perni su cui far leva per promuovere il benessere psico-fisico-relazionale degli alunni. È un servizio alla persona, non "sanitario" ma di scambio e di relazione d'aiuto. Un ascolto finalizzato alla relazione di aiuto, rispetto a situazioni di "disagio" scolastico. Attraverso lo Sportello d'ascolto Pedagogico la scuola può offrire sostegno e rinforzo alla scolarizzazione dei bambini, è uno spazio di ascolto e di consulenza pedagogica che favorisce gli apprendimenti e lo star bene a scuola.

L'Educazione Emotiva è un approccio educativo orientato a sviluppare e potenziare l'Intelligenza emotiva nei bambini e nei ragazzi. Essere intelligenti emotivamente vuol dire saper gestire le emozioni spiacevoli che inevitabilmente ci troveremo ad affrontare nel corso della nostra vita. La capacità di riflettere sui propri stati d'animo, dare un significato all'esperienza emozionale che si sta vivendo e avere le abilità di attraversarla sostenendo le difficoltà sono tutti aspetti che rientrano nel set dell'intelligenza emotiva. Saranno attivati **laboratori espressivi** dedicati alla lettura in piccoli gruppi, dove divisi per fasce d'età, gli alunni potranno approcciarsi alla scoperta del nome delle emozioni ed imparare a riconoscerle. Seguiranno, laboratori di pittura, come veicolo di espressione emotiva.

Il numero degli alunni coinvolti sarà 10 per interclasse.

**Calendario sportello d'ascolto PEDAGOGICO
tenuto dall'ins. Anna Maria Cusanno**

Giorno	orario
martedì 18 marzo 2025	16.00- 19.00
mercoledì 19 marzo 2025	10.30-12.30
lunedì 24 marzo 2025	17.15- 19.15
mercoledì 26 marzo 2025	10.30- 13.30
giovedì 27 marzo 2025	15.30- 18.30
lunedì 31 marzo 2025	17.15- 19.15
martedì 1 aprile 2025	16.00- 19.00
mercoledì 2 aprile 2025	10.30-13.30
lunedì 7 aprile 2025	17.15- 19-15
martedì 8 aprile 2025	16.00- 19.00
mercoledì 9 aprile 2025	10.30-13.30
giovedì 10 aprile 2025	15.30-17.30
lunedì 14 aprile 2025	17.15- 19.15
martedì 15 aprile 2025	16.00- 19.00
mercoledì 16 aprile 2025	10.30-13.30
lunedì 5 maggio 2025	17.15- 19.15
martedì 6 maggio 2025	16.00-19.00
mercoledì 7 maggio 2025	10.30-13.30
martedì 13 maggio 2025	16.00-19-00

Totale ore 50

Calendario laboratorio per alunni
Docenti: Ins. Marcella Carminetti
Ins.Maria Pia Lastella

Giorno	Orario Doc. Carminetti	Orario Doc. Lastella
martedì 18/03/2025	16:00 - 18:30	16:00 - 18:30
lunedì 31/03/2025	16:00 - 17:30	16:00 - 17:30
martedì 01/04/2025	16:00 - 18:30	16:00 - 18:30
lunedì 07/04/2025	16:00 - 18:00	16:00 - 18:00
giovedì 10/04/2025	16:00 - 18:30	16:00 - 18:30
martedì 15/04/2025	16:00 - 18:30	16:00 - 18:30
Totale ore = 25	Tot. ore = 12,5	Tot. ore = 12,5

